INFORMATION

"Die Gewaltfreie Kommunikation zeigt uns einen Weg, wie wir in jedem Moment unseres Lebens die Schönheit in einer anderen Person sehen können, ungeachtet ihres Verhaltens oder ihrer Ausdrucksweise."

Marshall B. Rosenberg

Trainer:innenausbildung Gewaltfreie Kommunikation

nach Marshall B. Rosenberg

1. November 2024 bis 4. Mai 2025
in Bonn

mit **Lydia Kaiser** (CNVC)
und **Jochen Hiester** (CNVC)

01.11. - 03.11.2024
24.01. - 26.01.2025
14.03. - 16.03.2025
02.05. - 04.05.2025

Staatlich anerkannte Einrichtung der Weiterbildung
IndiTO Bildung, Training und Beratung
Estermannstr. 204
53117 Bonn

0228 / 677 010
info@indito.de
www.indito.de

Ziele 2
Zielgruppe 2
Inhalte 3
Kursleitung 4
Stimmen von Teilnehmer:innen 5
Ausbildungskonzept 6
Veranstaltungsort 7
Kosten 8
Anmeldemodalitäten 8
Geschäftsbedingungen 8
Kontakt 9

Ziele

Diese Ausbildung möchte die Teilnehmenden auf drei Ebenen darin unterstützen,

1. die Haltung der Gewaltfreien Kommunikation im Berufsalltag und Privatleben vertieft zu integrieren,

2. die Gewaltfreie Kommunikation als Multiplikator:in im beruflichen Umfeld anzuwenden, vorzuleben und zu verbreiten (sei es in Besprechungen und Konferenzen, im Kontakt zu Kunden/der Zielgruppe...),

3. die Gewaltfreie Kommunikation als Trainer:in in Übungsgruppen, Einführungs- und Vertiefungsseminaren authentisch und kompetent zu verbreiten.

Zielgruppe

Die Trainer:innenausbildung richtet sich z.B. an

- Führungskräfte in Unternehmen, Praxen, Betrieben, pädagogischen Institutionen, Behörden
- Berater:innen, Coaches und Mediator:innen
- Mitarbeitende in Personalabteilungen
- Lehrkräfte
- Erzieher:innen
- Menschen in sozialen Berufen
- Psycholog:innen, Therapeut:innen, Heilpraktiker:innen
- Kandidat:innen auf dem Zertifizierungsweg als Trainer:in
- etablierte Trainer:innen, die bislang jenseits der Gewaltfreien Kommunikation Seminare geben
- angehende Trainer:innen, die künftig die Gewaltfreie Kommunikation verbreiten wollen

Inhalte

Jedes der vier Module setzt sich anteilig aus folgenden Themenschwerpunkten zusammen:

Eigene Persönlichkeitsentwicklung

- Fortschreitende Verinnerlichung der Haltung der Gewaltfreien Kommunikation im Berufsund Privatleben
- Erforschen von aktuellen Lernfeldern hinsichtlich der Anwendung der Gewaltfreien
- Kommunikation und Finden von geeigneten Strategien
- Klärung der eigenen Ziele hinsichtlich der Weitergabe der Gewaltfreien Kommunikation

Andere in ihrer Persönlichkeitsentwicklung begleiten

- Begleiten lernen mithilfe von GFK-Prozessen, die den Teilnehmenden schon bekannt sind
- Kennenlernen von neuen GFK-Prozessen und Lernen mithilfe dieser andere zu begleiten

Trainings gestalten und durchführen

- Auseinandersetzung mit Didaktik/Methodik
- Konzepte zur Seminarplanung kennenlernen – Entwickeln des roten Fadens
- sicheren Rahmen gestalten – angenehme Lernatmosphäre erzeugen
- Teilnehmenden Rückmeldungen geben und Rückmeldungen von diesen annehmen
- Moderation von Gruppenprozessen
- Besonderheiten bei dem Leiten einer Übungsgruppe

Positionierung als Trainer:in

- Profilschärfung: "In welchem Bereich möchte ich wirken?"
- Akquise, Marketing
- Auftragsklärung
- Vernetzung
- Haltung zu der Frage: "Was ist meine Leistung wert?

Kursleitung

Die Trainer:innen

Lydia Kaiser

zertifizierte Trainerin für Gewaltfreie Kommunikation (CNVC), zertifizierte Mediatorin, Coach, tätig in der Aus- und Weiterildung für Lehrkräfte, Grundschullehrerin

„Es erfüllt mich seit einigen Jahren mit Begeisterung und Freude, die Haltung der Gewaltfreien Kommunikation bewegend, gleichzeitig humorvoll und greifbar weitergeben zu können. Schritte auf dem Weg zu mehr Leichtigkeit in unseren Verbindungen zu gehen und mehr Klarheit zu finden bedarf Mut und Vertrauen – auf geht's."

www.kommunikation-bewegt.de

Jochen Hiester

zertifizierter Trainer für Gewaltfreie Kommunikation (CNVC), Diplom-Sozialpädagoge (FH)

„2001 lernte ich die Gewaltfreie Kommunikation kennen und fing direkt Feuer. Schnell war mir klar: Es gibt nichts Sinnvolleres für mich zu tun, als die Gewaltfreie Kommunikation zu verbreiten. Ein Credo von mir ist: „Ich kann jeden Augenblick entscheiden, ob ich Recht behalten, etwas aushalten, alles beim Alten lassen oder ob ich glücklich sein, mit dem Leben tanzen und mich selbst o.k. finden will." (Marshall Rosenberg)"

www.gewaltfrei-koblenz.de

Assistenz

Unsere Trainer:innen werden von Assistent:innen unterstützt. Dabei handelt es sich um „GFK-Fortgeschrittene", die den Teilnehmenden beispielsweise bei Übungen hilfreich zur Seite stehen.

Stimmen von Teilnehmer:innen

„Die Grundausbildung hat mir viele Verbesserungsmöglichkeiten im beruflichen wir im privaten Kontext vermittelt. Die fünf Module und die einzelnen Einheiten waren sehr klar und für mein Lernen hilfreich strukturiert, das Zusammenspiel im Trainerteam mit Jochen Hiester habe ich durchgehend als von Kompetenz und Leichtigkeit geprägt erlebt, die mir ein gutes Beispiel für die Wirksamkeit von GfK geboten hat. Ich freue mich auf weitere Workshops!" (Eike Kohler)

„Die Herzlichkeit, Energie und Professionalität mit der das Seminar angeleitet wurde, haben dafür gesorgt, dass ich mit großer Freude und Begeisterung daran teilnehmen konnte. Ich möchte mich von Herzen für die liebevolle Begleitung und das Engagement bedanken, die allen Teilnehmenden entgegen gebracht wurde. An diesem Seminar teilzunehmen ist eine große Empfehlung meinerseits." (Moritz Mittelacher)

„Die Grundausbildung in der GfK war gut strukturiert, facettenreich und jedes der Module stand unter einem anderen Themenschwerpunkt. Die eingesetzten Methoden waren vielfältig und abwechslungsreich. Die Grundausbildung hat mich in meinem persönlichen Wachstum unterstützt. Lydia und Jochen haben als Trainer eine tolle Balance gehabt zwischen Struktur halten und Raum geben. Danke Lydia für deine klare, gut verständliche Sprache und deine Menschlichkeit bei aller Fachlichkeit." (Lexi Koop)

„Die Fülle des Stoffes in der GFK-Grundausbildung war reichhaltig und nicht zuviel. Ich hatte immer das Gefühl, dass laufenden Prozessen ausreichender Raum und ein verlässlicher sicherer Rahmen geboten wurde. Mit Flexibilität wurde gleichzeitig ein sicherer Zeitrahmen gewährleistet. Besonderen Schutz und Sicherheit hat mir die absolute Verlässlichkeit auf Freiwilligkeit bei jedem Tun gegeben und das Konstrukt von zwei Trainer:innen und zwei Assistent:innen. Das Seminar bringt mich auf dem Weg der Selbstentwicklung ein großes Stück weiter und gibt mir nicht nur beim Thema sozialer Wandel die Hoffnung, mittels GFK die Welt doch noch ein Stück besser machen zu können. Ich bin sehr dankbar." (Brigitte B.)

Ausbildungskonzept

Die Trainer:innenausbildung beinhaltet vier dreitägige Module. Sie erstreckt sich über einen Zeitraum von mehreren Monaten. Die Zeiten an jedem Modul sind jeweils Freitag von 10.00 bis 18.00 Uhr, Samstag und Sonntag von 9.30 bis 17.30 Uhr. Die Mittagspausen dauern immer 90 Minuten.
Zusätzlich benötigen Sie zwischen den Modulen Zeit für die Erarbeitung kleinerer Aufgaben sowie die Planung eines konkreten Projekts zur Weitergabe von Gewaltfreier Kommunikation.
Die Ausbildung bietet einen sicheren Rahmen, in dem Sie mit Freude, Vertrauen und im intensiven Miteinander lernen, wachsen und sich ausprobieren können.
Wir bieten Ihnen einerseits eine klare Struktur und sich gleichzeitig offen für Themen, die für Sie im Vordergrund stehen. In einem lebendigen Wechsel zwischen theoretischen Einheiten und Praxisorientierung wird sowohl im Plenum, als auch in Kleingruppen, zu zweit oder in Einzelarbeit gearbeitet.

Ausbildungsabschluss

Die Trainer:innenausbildung schließt mit einer von indiTO und Lydia Kaiser und Jochen Hiester ausgestellten Teilnahmebestätigung ab. In dieser werden die tatsächlich besuchten Ausbildungstage bescheinigt.
Die Ausbildung ist ein Baustein für die internationale Trainer:innenzertifizierung durch das CNVC (Center for Nonviolent Communication) oder für die Anerkennung durch den deutschen Fachverband, falls Sie eins von beidem anstreben.

Teilnahmevoraussetzungen

Wir wünschen uns, dass Sie

- im Vorfeld 15 Seminartage in Gewaltfreier Kommunikation absolviert haben. Wenn Sie andere – womöglich gleichwertige - Voraussetzungen mitbringen, sind wir gerne bereit, in einem persönlichen Gespräch herauszufinden, ob die Trainer:innenausbildung für Sie passt,
- in der Lage sind, auch zwischen den Modulen, jeweils anderthalb bis zweit Tage Zeit für individuelle Vorbereitung von Präsentationen und Arbeitsgruppentreffen (ggf. via Video-Koferenz) zu investieren (siehe Ausbildungskonzept),
- Sie die Bereitschaft mitbringen, die Richtlinien des CNVC (Center for Nonviolent Communication) bezüglich der Weitergabe der Gewaltfreien Kommunikation einzuhalten.

Teilnehmendenzahl

Die Teilnehmendenzahl ist auf 18 Personen begrenzt. Zwei Trainer:innen werden Sie intensiv betreuen, unterstützen, fördern und herausfordern. Sie werden von Assistent:innen unterstützt. Aufgrund der konstanten Ausbildungsgruppe entstehen ein sicherer Rahmen und eine vertrauensvolle Lernatmosphäre. Daher bieten wir nicht die Möglichkeit, versäumte Module in einen der Folgejahre nachzuholen.

Veranstaltungsort

Diese Ausbildung findet in unseren wunderschönen Räumen im Seminarhaus von IndiTO statt.

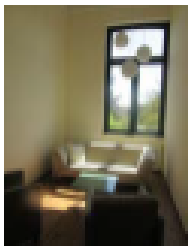

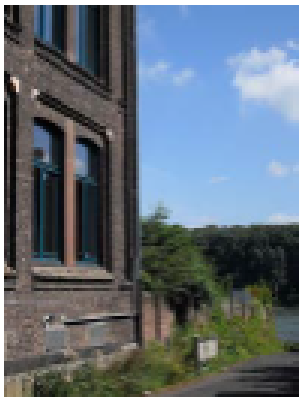

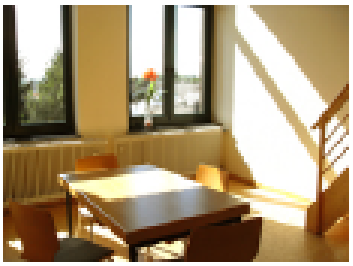

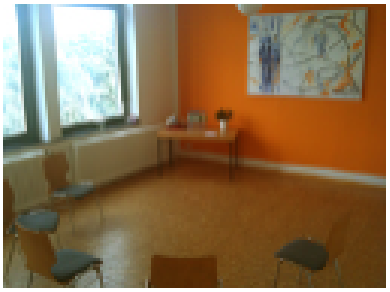

Kosten

Die Investition für die gesamte Ausbildung beträgt 1.750 € für Selbstzahlende. Für Angestellte, die einen Teil der Ausbildungskosten oder diese in voller Höhe vom Arbeitgeber bezahlt bekommen, beträgt diese 1.910 € für Tätige im Non-Profit-Bereich und 2.230 € für Tätige in Wirtschaftsunternehmen. Der Betrag kann auf Wunsch auch in fünf Teilbeträgen als Ratenzahlung entrichtet werden. Für weitere Informationen zu einer möglichen Ratenzahlungsvereinbarung wenden Sie sich bitte an die Mitarbeiterinnen von IndiTO.

Fördermöglichkeiten / Zuschüsse

Für die Weiterbildung ist es eventuell möglich, einen Bildungsscheck als Bezuschussung durch das Land NRW zu beantragen. Nähere Informationen zum Bildungscheck finden Sie hier: www.mags.nrw/bildungsscheck

Ihr Recht auf Bildungsurlaub

Arbeitnehmende haben für ihre politische und berufliche Weiterbildung in der Regel Anspruch auf fünf Tage Bildungsurlaub im Jahr. Bildungsurlaub wird nicht auf den Erholungsurlaub angerechnet. Lohn und Gehalt werden für diese Tage weiterhin gezahlt. Der Bildungsurlaub muss rechtzeitig beantragt werden: Spätestens sechs Wochen vor Beginn der Veranstaltung müssen Sie Ihrem Arbeitgeber schriftlich mitteilen, dass Sie Bildungsurlaub in Anspruch nehmen möchten. Die dafür nötige Mitteilung für den Arbeitgeber erhalten Sie von uns, nachdem Sie sich vollständig angemeldet haben.
Ausführliche Informationen zum Bildungsurlaub finden Sie hier: www.bildungsurlaub.de

Anmeldemodalitäten

Sollten Sie sich für unsere Grundausbildung zur Gewaltfreien Kommunikation nach Marshall Rosenberg entschieden haben, können Sie sich unter www.indito.de anmelden. Sobald Ihre verbindliche Anmeldung bei uns eingegangen ist, erhalten Sie zirka vier Wochen vor Fortbildungsbeginn eine schriftliche Anmeldebestätigung mit Rechnung.

Geschäftsbedingungen

Rücktrittsbedingungen und Stornokosten

Der Rücktritt muss schriftlich erfolgen. Maßgebend für die Rechtzeitigkeit des Rücktritts ist der Eingang der Rücktrittserklärung bei IndiTO. Treten Sie vor dem 1.10.2024 zurück, entsteht für Sie lediglich eine Bearbeitungsgebühr in Höhe von 20,00 €. Bei Rücktritt nach dem 1.10.2024 wird die volle Kursgebühr einbehalten bzw. nachgefordert. Die Nichtteilnahme ohne Abmeldung oder teilweise Teilnahme an den Angeboten verpflichtet zur Zahlung der vollen Gebühr. Erfolgt der Rücktritt nicht fristgerecht, steht es im Ermessen von IndiTO, die oder der Rücktritterklärende von der Verpflichtung zur Zahlung der vollen Gebühr zu befreien, wenn eine Ersatzperson gestellt wird oder IndiTO Teilnehmende von der Warteliste gewinnen kann. Um Härten zu vermeiden, empfehlen wir daher allen Teilnehmenden den Abschluss einer Seminar-Reiserücktrittsversicherung, die im Krankheitsfall auch für den Ausfall der Seminargebühren eintritt (z.B. HanseMerkur, Ergo).

Teilnahmebedingungen

Für den Erhalt der Gesamtbescheinigung ist die Teilnahme an allen Modulen die Voraussetzung. Teilnehmende, die - ungeachtet der Gründe - nicht die komplette Grundausbildung absolviert haben, erhalten von IndiTO Bildung, Training und Beratung eine Teilnahmebescheinigung über die tatsächlich besuchten Fortbildungseinheiten. Versäumte Module können nicht in einer unserer anderen Grundausbildungen nachgeholt werden.

Durchführung

Die Durchführung der Grundausbildung ist an eine von IndiTO Bildung, Training und Beratung festgesetzte Zahl von Teilnehmenden gebunden. Liegen nicht genügend Anmeldungen vor, kann die Grundausbildung abgesagt werden. Bereits entrichtete Kosten werden erstattet. Ein weitergehender Schadensersatzanspruch ist ausgeschlossen.
Für den Fall, dass ein Modul aufgrund höherer Gewalt, Krankheit oder anderen von IndiTO Bildung, Training und Beratung nicht zu verantwortenden Umständen nicht durchgeführt werden kann, ist IndiTO unter Ausschluss jeglicher Schadensersatzverpflichtung berechtigt, die Fortbildungseinheit an einem anderen Termin nachzuholen oder als Online-Modul durchzuführen.
IndiTO behält sich das Recht vor, auch kurzfristig einen Wechsel der Kursleitung und/oder des Veranstaltungsorts vorzunehmen und verpflichtet sich, die Teilnehmenden rechtzeitig darüber zu informieren. Aus dem Wechsel der Kursleitung und/oder des Veranstaltungsortes erwächst den Teilnehmenden kein Recht auf Minderung oder Erstattung der Teilnahmekosten.
Sollte die Kursleitung den Ausbildungserfolg einer:eines Teilnehmenden oder der Ausbildungsgruppe gefährdet sehen oder liegen andere besondere Gründe vor, so ist IndiTO berechtigt, Teilnehmende von der weiteren Teilnahme an der Veranstaltung auszuschließen.
Ein besonderer Grund liegt insbesondere vor, wenn die:der Teilnehmende die Grundausbildung stört, gegen die Hausordnung verstößt oder das Entgelt nicht beglichen wurde. IndiTO behält sich die Geltendmachung von Schadensersatzforderungen ausdrücklich vor. Im Falle des berechtigten Ausschlusses des:der Teilnehmenden besteht kein Anspruch auf Rückzahlung bereits entrichteter Teilnahmekosten.

Kontakt

IndiTO Bildung, Training und Beratung

Staatlich anerkannte Einrichtung der Weiterbildung
Zertifiziert durch „Gütesiegel Weiterbildung"

E-Mail: info@indito.de
Internet: www.indito.de
Telefon: 0228/674663

Bürozeiten: Montag, Mittwoch, Donnerstag von 9.30 – 14.30 Uhr

Bankverbindung:
Volksbank Bonn Rhein-Sieg IBAN: DE8738060186150 189 50 39 BIC: GENODED1BRS